SOMMAIRE

I. Introduction2

II. Définition du cahier des charges

III. Contenu d'un cahier des charges.....2

A) Introduction.....2

1) Contexte
2) Historique

B) Description de la demande.....3

1. Les objectifs
2. Description du projet
3. Les fonctions du projet
4. Critères d'acceptabilité et de réception

C) Contraintes 5

1) Contrainte de couts6

2) Contrainte de délais 6

D) Déroulement du projet4

1) Planification.....9

2) Estimation des charges.....6

E) Authentification5

F) Annexes**5**

IV) Conclusion

I. Introduction

Dans le cadre de l'unité de l'enseignement « Gestion de Projet », il nous a été demandé de concevoir un système de réservation d'hôtel. Ce projet a pour objectif principale de faciliter et d'automatiser le processus de réservation, afin d'optimiser la gestion des chambres, des clients et des services proposés par l'établissement.

Le système vise a simplifier le travail du personnel de l'hôtel tout en offrant aux clients une expérience rapide et efficace pour leur réservations. Ce document présente le contexte, les besoins fonctionnels ainsi que les objectifs du projet. Il servira également de base a la planification et a la conception technique du futur système.

II. DEFINTION D'UN CAHIER DES CHARGES

Le cahier des charges (« CDC ») est un document qui doit être respecter lors de la conception d'un projet. Il permet de comprendre et d'expliquer un projet dans son ensemble, avec toutes les contraintes, les besoins, les objectifs ou encore les intervenants qui y sont liés. En d'autres termes, un cahier des charges est la base pour pouvoir concevoir de A à Z a la conception technique du futur système, sans rien oublier et en indiquant tous les éléments qui devront être pris en compte.

III. CONTENU D'UN CAHIER DES CHARGES

A) Introduction

1) Contexte

Actuellement, l'informatique occupe une place essentielle dans la gestion des entreprises, notamment dans le secteur hôtelier. Grâce à l'évolution des technologies de l'information, la plupart des hôtels cherchent à automatiser leurs services afin d'améliorer la qualité et la rapidité de leurs prestations.

Le système de réservation d'hôtel s'inscrit dans cette dynamique. Il permet de centraliser et de gérer efficacement les réservations, la disponibilité des chambres, ainsi que les informations relatives aux clients. Ce projet vise donc à moderniser le fonctionnement d'un hôtel en simplifiant le travail du personnel et en offrant aux clients un service rapide, fiable et accessible à tout moment.

2)Historique

Autrefois, la réservation d'une chambre d'hôtel se faisait uniquement sur place ou par téléphone, ce qui entraînait souvent des erreurs ou des confusions liées à la disponibilité des chambres.

Avec l'apparition d'Internet et des systèmes informatisés dans les années 1990, les hôtels ont commencé à adopter des systèmes de gestion électronique des réservations. Ces systèmes ont évolué pour devenir de véritables plateformes intégrées, permettant aujourd'hui la réservation en ligne, la gestion des paiements, et le suivi des clients.

Ainsi, le système de réservation d'hôtel est devenu un outil incontournable pour toute structure hôtelière souhaitant améliorer son efficacité et sa compétitivité.

A) Description de la demande

1) Les Objectifs

L'objectif du projet étant de réaliser une application web qui permettra de bien gérer la gestion des réservations d'un hôtel.

Pour mener à terme notre projet, on doit atteindre ces différents objectifs :

- Permettre d'ajouter, de supprimer, de modifier et de consulter la liste des chambres.
- Permettre d'ajouter, de supprimer, de modifier et de consulter la liste des clients.
- Savoir distinguer parmi les chambres celles qui sont disponibles, occupées ou en nettoyage/maintenance.
- Gérer les réservations et les séjours des client.

2) Description du projet

La Nouvelle technologie informatique présente des solutions à ses problèmes avec l'utilisation d'une base des données regroupant tous les informations concernant les clients, les réservations et les chambres ainsi qu'une interface ergonomique afin de faciliter la tâche pour ses personnelles ainsi que l'assurance de la qualité du service et la fiabilité des données.

3) Les fonctions du projet

- S'authentifier en saisissant un nom d'utilisateur .
- Ajouter, supprimer, modifier un client ou une chambre.
- Visualiser les clients et les chambres disponibles dans l'hôtel.
- Gérer les réservations et éditer une facture de séjour.

4) Critères d'acceptabilité et de réception

- ✓ Diagramme de Cas d'utilisation.
- ✓ Diagramme de Classe.

B) Contraintes

1. Contraintes de couts

Cout de budget : 0fdj

2. Contraintes de délais

Date de Livraison :

B) Déroulement du projet

	RESPONSABLE	TACHES	DUREE	Priorité	Date Début	Date Fin
Etude préalable	Équipe projet	Initialisation	6 jour	Normale	19/10/2025	24/10/2025
	Abdourahman Ibrahim Djama	Rédaction de la charte du projet	2 jour	Normale	19/10/2025	20/10/2025
	Abdourahman Ibrahim	Analyse du besoin et contexte	3 JOUR	Élevée	21/10/2025	23/10/2025
	Abdourahman Ibrahim Djama	Répartition des rôles	1 jours	Normale	24/10/2025	24/10/2025
	Équipe projet	Validation par la prof	1 jours	Normale	25/10/2025	25/10/2025
Etude détaillé	Équipe projet	Planification	8 jour	Normale	25/10/2025	01/11/2025
	Aboubaker Ahmed Darar	Rédaction du cahier des charges	3 jours	Normale	25/10/2025	28/10/2025
	Abdourahman Ibrahim Djama	Élaboration du WBS	2 jour	Élevée	29/10/2025	31/10/2025
	Abdourahman Ibrahim Djama	Création du diagramme de Gantt	2 jour	Normale	31/10/2025	02/11/2025
	Abdourahman Ibrahim Djama	Affectation des ressources	0 jour	Élevée	02/11/2025	02/11/2025
Réalisation	Abdourahman Said Mohamed	Conception MCD, MLD, dictionnaire des données	5 jours	Élevée	02/11/2025	06/11/2025
	Abdoulrahman Ibrahim Waberi	Développement base de données MySQL	6 jours	Élevée	07/11/2025	12/11/2025
	Abdourahman Daher Okieh	Développement backend PHP	10 jours	Élevée	07/11/2025	16/11/2025
	Abdourahman Daher Okieh	Développement frontend HTML/CSS/JS	10 jours	Élevée	17/11/2025	26/11/2025
Mise en œuvre	Aboubaker Ahmed Darar	Tests d'intégration	0 jours	Normal	27/11/2025	27/11/2025
	Abdoulrahman Ibrahim Waberi	Rédaction du guide utilisateur	2 jours	Normale	27/11/2025	28/11/2025
	Abdourahman Ibrahim Djama	Tests fonctionnels du système	5 jours	Normale	29/11/2025	03/12/2025
	Abdoulrahman Ibrahim Waberi	Correction des bugs	2 jours	Normale	04/12/2025	05/12/2025
	Équipe projet	Validation finale	0 jours	Normale	06/12/2025	06/12/2025
	Abdourahman Ibrahim Djama	Rédaction du rapport final	3 jours	Normale	06/12/2025	08/12/2025

	Abdoulrahman Ibrahim Waberi	Préparation de la soutenance	1 jours	Normale	09/12/2025	09/12/2025
	Équipe projet	Présentation du projet	0 jours	Normale	10/12/2025	10/12/2025

C) Authentication

Maître d'ouvrage:

- ✓ Mme HAMDA KALID

Maître d'œuvre :

- Abdourahman Ibrahim Djama
- Aboubaker Ahmed Darar
- Abdoulrahman Ibrahim Waberi
- Abdourahman Daher Okieh
- Abdourahman Said Mohamed

D)

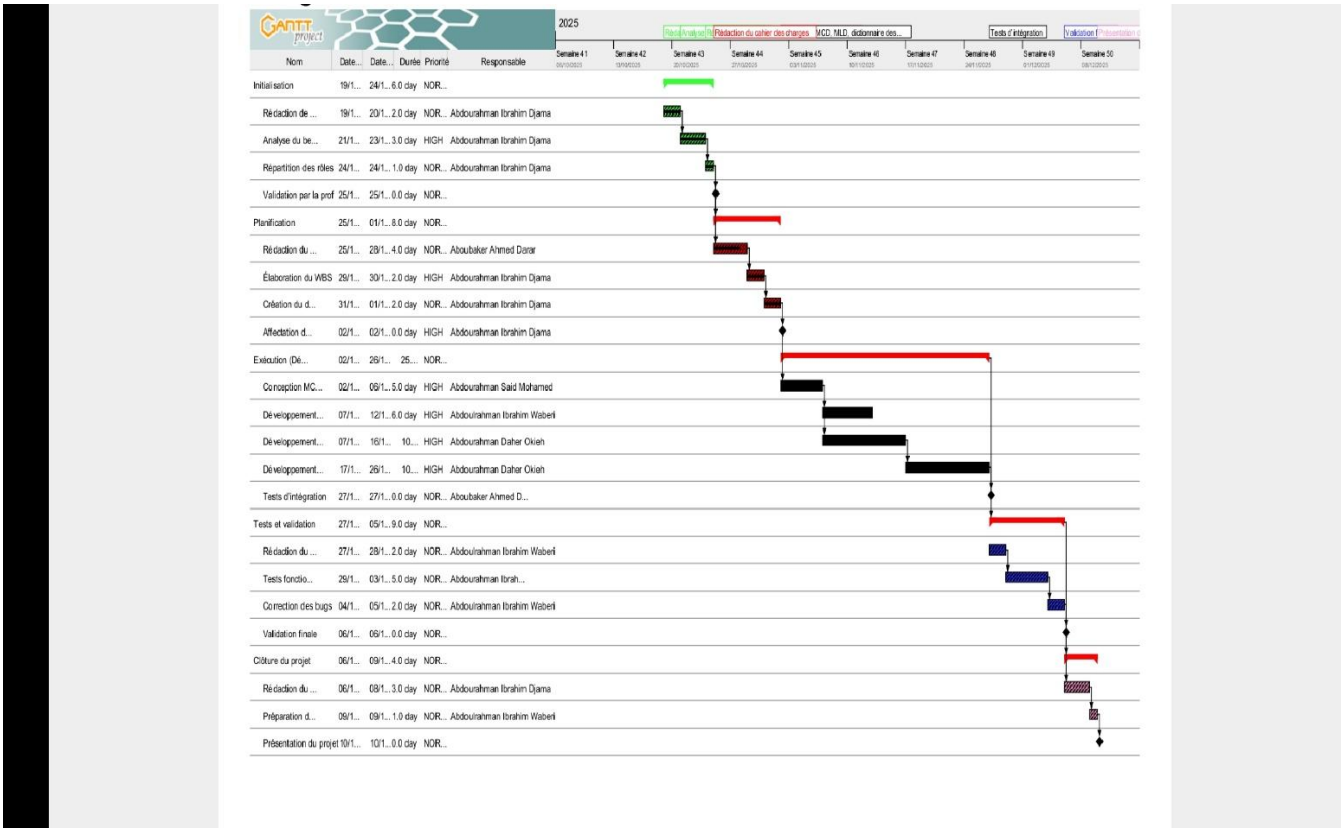

Titre : Diagramme de Gantt sans ressource

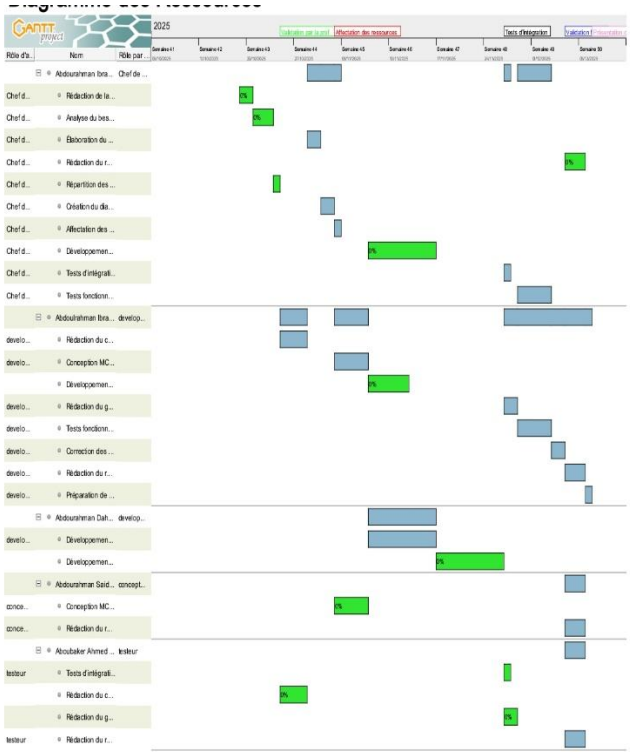

Titre : Diagramme de Gantt avec Ressource

IV. Conclusion

Malgré que ça nécessite encore des améliorations ce projet nous a permis de savoir utiliser nos connaissances acquissent dans le module « Gestion des projets » dans une application réel est concrète et aussi solidifier et complété ses connaissances que nous aurons besoin dans d'autre module et aussi sur le terrain .